

Gekennzeichnete Meldestellenbüros

Erläuterung des Punkte-Systems:

1. Meldestelle 3 Punkte:

Arbeit in der Meldestelle und Ergebniserfassung

2. Meldestelle 4 Punkte:

Zusätzlich zu Punkt 1: Vor- und Nachbereitung (Nennungsannahme/-verarbeitung/Ergebnisverarbeitung), Meldestellenabrechnung (Teilnehmer, Offizielle etc.) Schleifenbestellung, Bestellung Turnierunterlagen sowie Internetpflege (NeOn).

3. Meldestelle 5 Punkte:

Zusätzlich zu Punkt 1 + 2: Fachkundige Beratung bei der Erstellung der Ausschreibung. Teilnahme am Lehrgang zum Vereinsmanager C Pferdesport (Teilbereich Veranstaltungsmanagement) oder am Seminar FN-Veranstaltungsmanager (Modul der Ausbildung zum Vereinmanager C Pferdesport).

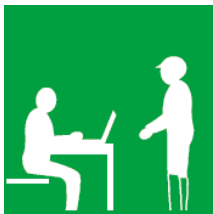

FN-Gekennzeichnete Meldestellenbüros

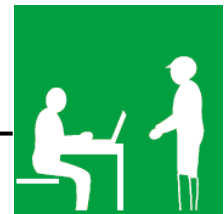

LV Baden-Württemberg

Meldestellenbüro:	Ralph Köhler
Ansprechpartner:	Ralf Köhler
Adresse:	Krügerstr. 16 68219 Mannheim
Landesverband:	Baden-Württemberg
Telefon:	06 21 - 8 75 51 50
Fax:	06 21 - 8 75 51 51
Email:	turniermeldestelle@t-online.de
<u>betreute Disziplinen:</u>	
Springen:	Kl. E bis S - national
Dressur:	Kl. E bis S - national
Fahren:	Kl. E bis S - national
Breitensportliche WB:	x
Punkte:	4 Punkte
<hr/>	
Meldestellenbüro:	Turniere Live
Ansprechpartner:	Bernd Müller
Adresse:	Loyernstr. 5 71277 Rutesheim
Landesverband:	Baden-Württemberg
Fax:	0 32 21- 1 17 94 47
Mobil:	01 72 - 7 11 78 37
Internet:	www.turnierelive.de
<u>betreute Disziplinen:</u>	
Springen:	Kl. E bis S - national und international
Dressur:	Kl. E bis S - national und international
Vielseitigkeit:	Kl. E bis S - national
Fahren:	Kl. E bis S - national
Breitensportliche WB:	x
Punkte:	5 Punkte

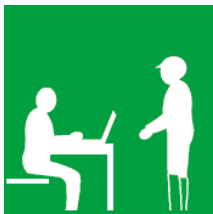

FN-Gekennzeichnete Meldstellenbüros

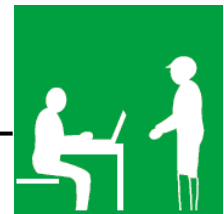

LV Bayern

Meldstellenbüro:	Die Meldestelle
Ansprechpartner:	Inge Achatz
Adresse:	Faistenlohestr. 19 81247 München
Landesverband:	Bayern
Fax:	0 89 - 8 11 51 58
Mobil:	01 71 - 4 03 06 47
Email:	info@die-meldestelle.de
Internet:	www.die-meldestelle.de
<u>betreute Disziplinen:</u>	
Springen:	Kl. E bis S - national und international
Dressur:	Kl. E bis S - national und international
Fahren:	Kl. E und A - national
Breitensportliche WB:	x
Punkte:	5 Punkte
Veranstaltungsbüro:	Meldestellenservice Renate Gassner
Ansprechpartner:	Renate Gassner
Adresse:	Unterthaling 1 84556 Kastl
Landesverband:	Bayern
Fax:	0 86 71 - 92 79 79
Mobil:	01 76 - 64 07 99 19
Email:	renate.gassner@gmx.de
Internet:	www.renate-gassner.de
<u>betreute Disziplinen:</u>	
Springen:	Kl. E bis S - national und international
Dressur:	Kl. E bis S - national und international
Vielseitigkeit:	Kl. E bis S - national und international
Fahren:	Kl. E bis S - national
Breitensportliche WB:	x
Punkte:	4 Punkte
Veranstaltungsbüro:	A+W Oehlinger
Ansprechpartner:	Angelika Oehlinger
Adresse:	Am Graben 2 83646 Bad Tölz
Landesverband:	Bayern
Telefon:	0 80 41 - 46 36
Fax:	0 80 41 - 7 93 49 67
Mobil:	01 79 - 4 64 18 32
Email:	info@mss-oehlinger.de
Internet:	www.mss-oehlinger.de
<u>betreute Disziplinen:</u>	
Springen:	Kl. E bis S - national
Dressur:	Kl. E bis S - national
Breitensportliche WB:	x
Punkte:	4 Punkte

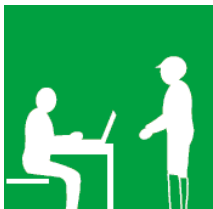

FN-Gekennzeichnete Meldstellenbüros

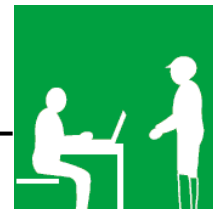

LV Berlin-Brandenburg

Meldstellenbüro: Turnierbüro Arnold
Ansprechpartner: Jörg Arnold
Adresse: Am Fliederbusch 22
16321 Bernau
Landesverband: Berlin-Brandenburg
Telefon: 0 33 38 - 7 08 32 82
Fax: 0 33 38 - 7 08 32 83
Email: kontakt@turnierbuero-arnold.de
Internet: www.turnierbuero-arnold.de

betreute Disziplinen:

Springen: Kl. E bis S - national
Dressur: Kl. E bis S - national
Vielseitigkeit: Kl. E bis L - national
Fahren: Kl. E bis S - national
Breitensportliche WB: x
Punkte: 5 Punkte

Meldstellenbüro: Turnierorganisation Karen Hufschläger
Ansprechpartner: Karen Hufschläger
Adresse: Straßburger Str. 29
13581 Berlin
Landesverband: Berlin-Brandenburg
Fax: 0 30 - 31 50 21 81
Mobil: 01 79 - 8 57 32 22
Email: hufschlaeger@web.de oder info@meldestelle-hufschlaeger.de
Internet: www.meldestelle-hufschlaeger.de

betreute Disziplinen:

Springen: Kl. E bis S - national
Dressur: Kl. E bis S - national
Fahren: Kl. E bis S - national
Breitensportliche WB: x
Punkte: 4 Punkte

Meldstellenbüro: Turnierservice Silvia Burfeind
Ansprechpartner: Silvia Burfeind
Adresse: Haasseler Ring 3
27446 Selsingen
Landesverband: Hannover
Mobil: 01 72 - 7 21 98 57
Email: silvia-burfeind@t-online.de
Internet: www.turnierservice-burfeind.de

betreute Disziplinen:

Springen: Kl. E bis S - national
Dressur: Kl. E bis S - national
Punkte: 5 Punkte

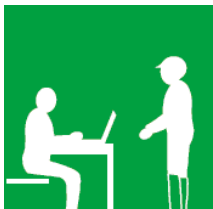

FN-Gekennzeichnete Meldestellenbüros

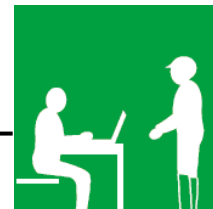

LV Hannover

Meldestellenbüro: Beate Greifenberg
Ansprechpartner: Beate Greifenberg
Adresse: Gerzer Schlag 7
31061 Alfeld
Landesverband: Hannover
Mobil: 01 74 - 2 94 82 85
Email: beate.greifenberg@online.de

betreute Disziplinen:

Springen: Kl. E bis S - national und international
Dressur: Kl. E bis S - national und international
Vielseitigkeit: Kl. E bis S - national
Breitensportliche WB: x
Punkte: 5 Punkte

Meldestellenbüro: cuxland-data
Ansprechpartner: Wilhelm Jabben
Adresse: Sprenge 9
21782 Bülkau
Landesverband: Hannover
Fax: 0 47 54 - 80 87 47
Mobil: 01 72 - 4 34 09 14
Email: info@cuxland-data.de
Internet: www.cuxland-data.de

betreute Disziplinen:

Springen: Kl. E bis S - national und international
Dressur: Kl. E bis S - national und international
Vielseitigkeit: Kl. E bis S - national und international
Fahren: Kl. E bis S - national
Reining: national und international
Breitensportliche WB: x
Punkte: 5 Punkte

Meldestellenbüro: Stilgenbauer
Ansprechpartner: Andrea Bentrup Stilgenbauer
Adresse: Altenstädter Str. 73
61197 Florstadt
Landesverband: Hessen
Telefon: 0 60 35 - 96 69 12
Fax: 0 60 35 - 96 69 15
Email: info@stilgenbauer.com
Internet: www.stilgenbauer.com

betreute Disziplinen:

Springen: Kl. E bis S - national
Dressur: Kl. E bis S - national
Breitensportliche WB: x
Punkte: 4 Punkte

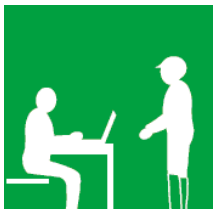

FN-Gekennzeichnete Meldstellenbüros

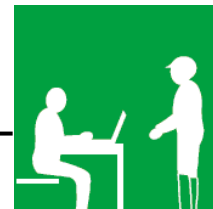

LV Hessen

Meldstellenbüro: Turnierorganisation Beyer
Ansprechpartner: Stephan Beyer
Adresse: Am Scheuerling 4
65207 Wiesbaden
Landesverband: Hessen
Telefon: 0 61 22 - 70 44 24
Fax: 0 61 22 - 70 44 27
Email: stephanbeyer@arcor.de
Internet: www.turnierorganisation-beyer.de

betreute Disziplinen:

Springen: Kl. E bis S - national
Dressur: Kl. E bis S - national
Vielseitigkeit: Kl. E bis S - national
Punkte: 5 Punkte

Meldstellenbüro: RFV Ronneburger Hügelland
Ansprechpartner: Corinna Ertl
Adresse: Bergstr. 10
63549 Ronneburg
Landesverband: Hessen
Mobil: 01 63 - 2 67 37 85
Email: ertl-ronneburg@t-online.de
Internet: www.ruf-ronneburger-huegelland.de

betreute Disziplinen:

Springen: Kl. E bis S - national
Dressur: Kl. E bis S - national
Breitensportliche WB: x
Punkte: 4 Punkte

Meldstellenbüro: Die Meldestelle aus Leidenschaft Anja und Uschi
Ansprechpartner: Anja Geißler
Adresse: Ziegelhüttenstr. 46 a
64832 Babenhausen
Landesverband: Hessen
Fax: 0 60 73 - 68 87 38
Mobil: 01 71 - 8 00 76 42
Email: anja1312@web.de

betreute Disziplinen:

Springen: Kl. E bis S - national
Dressur: Kl. E bis S
national
Breitensportliche WB: x
Punkte: 5 Punkte

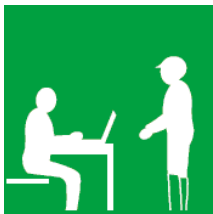

FN-Gekennzeichnete Meldestellenbüros

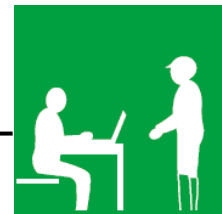

LV Hessen

Meldestellenbüro:	Höhnle
Ansprechpartner:	Ursula Höhnle
Adresse:	Am Bruchweiher 68647 Biblis
Landesverband:	Hessen
Mobil:	01 72 - 6 51 36 54
Email:	h.hoehnle@freenet.de
<u>betreute Disziplinen:</u>	
Springen:	Kl. E bis S - national
Punkte:	5 Punkte
Meldestellenbüro:	Evi Keil
Ansprechpartner:	Evi Keil
Adresse:	Im Sachsenhausen 6 64750 Lützelbach
Landesverband:	Hessen
Telefon:	0 61 65 - 38 95 18
Fax:	0 61 65 - 38 85 23
Email:	evikeil@web.de
<u>betreute Disziplinen:</u>	
Springen:	Kl. E bis S - national
Dressur:	Kl. E bis S - national
Breitensportliche WB:	x
Punkte:	4 Punkte
Veranstaltungsbüro:	Marc Kemmerer
Ansprechpartner:	Marc Kemmerer
Adresse:	Sudetendeutschstr. 2 63456 Hanau
Landesverband:	Hessen
Fax:	0 61 81 - 67 53 73
Mobil:	01 52 - 54 07 91 49
Email:	m.kemmerer@gmx.de
<u>betreute Disziplinen:</u>	
Springen:	Kl. E bis S - national
Dressur:	Kl. E bis S - national
Breitensportliche WB:	x
Punkte:	5 Punkte

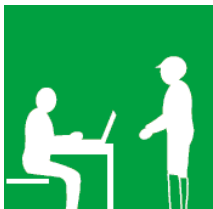

FN-Gekennzeichnete Meldstellenbüros

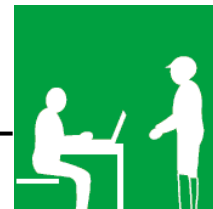

LV Hessen

Meldstellenbüro: Horse Shop Landenhausen
Ansprechpartner: Simone Keller-Döppner
Adresse: Eisenbacher Weg 2
36367 Wartenberg-Landenhausen
Landesverband: Hessen
Telefon: 0 66 48 - 22 81
Fax: 0 66 48 - 22 82
Mobil: 01 70 - 3 02 40 72
Email: simone.keller@horse-shop.net

betreute Disziplinen:

Springen: Kl. E bis S - national
Dressur: Kl. E bis S - national
Breitensportliche WB: x

Punkte: 5 Punkte

Meldstellenbüro: meldestelle-cmp
Ansprechpartner: Michaela Paulin
Adresse: Friedhofstr. 3
64625 Bensheim
Landesverband: Hessen
Fax: 0 62 51 - 7 85 17
Mobil: 01 70 - 5 45 20 38
Email: meldestelle-cmp@web.de

betreute Disziplinen:

Springen: Kl. E bis S - national
Dressur: Kl. E bis S - national
Breitensportliche WB: x

Punkte: 5 Punkte

Meldstellenbüro: meldestelle-cmp
Ansprechpartner: Christel Paulin
Adresse: Heidelberger Str. 24
64625 Bensheim
Landesverband: Hessen
Fax: 0 62 51 - 7 85 17
Mobil: 01 78 - 8 83 82 22
Email: meldestelle-cmp@web.de

betreute Disziplinen:

Springen: Kl. E bis S - national
Dressur: Kl. E bis S - national
Breitensportliche WB: x

Punkte: 5 Punkte

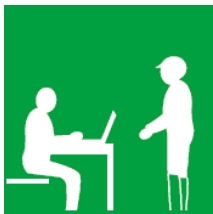

FN-Gekennzeichnete Meldestellenbüros

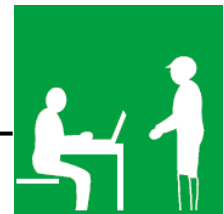

LV Hessen

Meldestellenbüro:	JAAPY
Ansprechpartner:	Andrea Piepenstock
Adresse:	Römerstr. 55 64579 Gernsheim
Landesverband:	Hessen
Fax:	0 62 58 - 94 94 31
Mobil:	01 72 - 7 61 62 19
Email:	a.piepenstock@web.de
<u>betreute Disziplinen:</u>	
Springen:	Kl. E bis S - national
Dressur:	Kl. E bis S - national
Breitensportliche WB:	x
Punkte:	4 Punkte
<hr/>	
Meldestellenbüro:	Weidtmann
Ansprechpartner:	Susanne Weidtmann
Adresse:	Wilhelmstr. 19 65326 Aarbergen Panrod
Landesverband:	Hessen
Telefon:	0 61 20 - 61 67
Email:	susanne.weidtmann@web.de
<u>betreute Disziplinen:</u>	
Springen:	Kl. E bis S - national
Dressur:	Kl. E bis S - national
Breitensportliche WB:	x
Punkte:	5 Punkte
<hr/>	
Meldestellenbüro:	Anja Weiß
Ansprechpartner:	Anja Weiß
Adresse:	Pferdesportverband Hessen e. V. Wilhelmstr. 24 35683 Dillenburg
Landesverband:	Hessen
Telefon:	0 27 71 - 80 34 12
Fax:	0 27 71 - 80 34 20
Mobil:	01 52 - 28 91 40 86
Email:	anja.weiss@psv-hessen.de
<u>betreute Disziplinen:</u>	
Springen:	Kl. E bis S - national
Dressur:	Kl. E bis S national
Vielseitigkeit:	Kl. E bis L - national
Breitensportliche WB:	x
Punkte:	5 Punkte

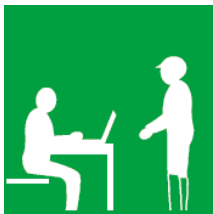

FN-Gekennzeichnete Meldestellenbüros

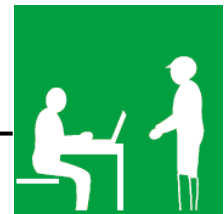

LV Mecklenburg-Vorpommern

Meldestellenbüro:	Meldestellenbüro Michael Arnhold
Ansprechpartner:	Michael Arnhold
Adresse:	Distelweg 70 18273 Güstrow
Landesverband:	Mecklenburg-Vorpommern
Fax:	03 84 32 - 4 58 47
Mobil:	01 73 - 2 36 15 07
Email:	michaelarnhold@vodafone.de
<u>betreute Disziplinen:</u>	
Springen:	Kl. E bis S - national
Dressur:	Kl. E bis S - national
Vielseitigkeit:	Kl. E bis L - national
Breitensportliche WB:	x
Punkte:	4 Punkte
Meldestellenbüro:	Inge Koch
Ansprechpartner:	Inge Koch
Adresse:	Bollbrücke 1a 18209 Parkentin
Landesverband:	Mecklenburg-Vorpommern
Telefon:	03 82 03 - 1 28 35
Fax:	03 82 03 - 6 33 56
Email:	koch@reitsport-koch.de
Internet:	www.reitsport-koch.de
<u>betreute Disziplinen:</u>	
Springen:	Kl. E bis S - national
Dressur:	Kl. E bis S - national
Vielseitigkeit:	Kl. E bis L - national
Fahren:	Kl. E und S - national
Breitensportliche WB:	x
Punkte:	4 Punkte
Meldestellenbüro:	Turnierbüro Löper
Ansprechpartner:	Peter Löper
Adresse:	Dorfstr. 5 17321 Plöwen
Landesverband:	Mecklenburg-Vorpommern
Mobil:	01 72 - 4 24 59 56
Email:	peter.loeper@freenet.de
Internet:	www.lk-agentur-mv.de
<u>betreute Disziplinen:</u>	
Springen:	Kl. E bis S - national und international
Dressur:	Kl. E bis S - national und international
Vielseitigkeit:	Kl. E bis S - national und international
Fahren:	Kl. E und S - national
Breitensportliche WB:	x
Punkte:	4 Punkte

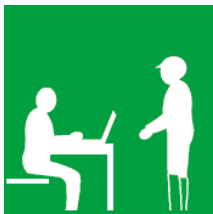

FN-Gekennzeichnete Meldestellenbüros

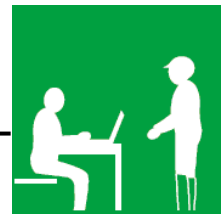

LV Rheinland-Pfalz

Meldestellenbüro:	Turnierservice & Meldestellenmanagement
Ansprechpartner:	Florian Holzer
Adresse:	Im Langgarten 13 66484 Battweiler
Landesverband:	Rheinland-Pfalz
Telefon:	0 63 37 – 9 95 27 47
Fax:	0 63 37 – 9 95 27 49
Mobil:	01 70 - 5 23 04 90 oder 0 15 70 - 3 54 90 72
Email:	info@turnierservice-holzer.de
Internet:	www.turnierservice-holzer.de
<u>betreute Disziplinen:</u>	
Springen:	Kl. E bis S - national
Dressur:	Kl. E bis S - national
Vielseitigkeit:	Kl. E bis S national und international
Breitensportliche WB:	x
Punkte:	4 Punkte

LV Sachsen-Anhalt

Veranstaltungsbüro:	Veranstaltungsservice Silke Golze-Franzelius
Ansprechpartner:	Silke Golze-Franzelius
Adresse:	Hobecker Weg 9b 39264 Gehrden
Landesverband:	Sachsen-Anhalt
Telefon:	03 92 47 - 55 24
Fax:	03 92 47 - 9 41 35
Mobil:	01 72 - 9 43 37 19
Email:	turnierservice_golze@gmx.de
<u>betreute Disziplinen:</u>	
Springen:	Kl. E bis S - national
Dressur:	Kl. E bis S - national
Vielseitigkeit:	Kl. E bis L - national
Fahren:	Kl. E bis S - national
Breitensportliche WB:	x
Punkte:	4 Punkte

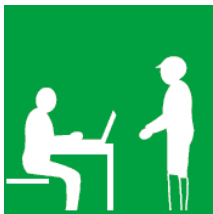

FN-Gekennzeichnete Meldestellenbüros

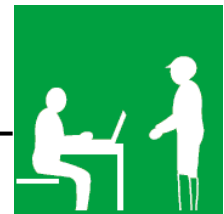

LV Schleswig-Holstein

Meldestellenbüro:	Birgit Bochmann
Ansprechpartner:	Birgit Bochmann
Adresse:	Am Sandbrink 14 23899 Gudow
Landesverband:	Schleswig-Holstein
Telefon:	0 45 47 - 89 10 38
Fax:	0 45 47 - 70 71 14
Mobil:	01 70 - 2 30 01 88
Email:	bbochmann@hotmail.com
<u>betreute Disziplinen:</u>	
Springen:	Kl. E bis S - national und international
Dressur:	Kl. E bis S - national und international
Vielseitigkeit:	Kl. E bis L - national
Punkte:	5 Punkte
Meldestellenbüro:	Meldestelle on Tour
Ansprechpartner:	Andrea Höppner
Adresse:	Schnoorstr. 28 23611 Bad Schwartau
Landesverband:	Schleswig-Holstein
Telefon:	04 51 - 2 71 54
Fax:	04 51 - 28 42 79
Email:	info@m-on-tour.de
Internet:	www.m-on-tour.de
<u>betreute Disziplinen:</u>	
Springen:	Kl. Kl. E bis S - national
Dressur:	Kl. Kl. E bis S - national
Vielseitigkeit:	Kl. Kl. E - L - national
Punkte:	4 Punkte
Meldestellenbüro:	Carsten Deerberg
Ansprechpartner:	Carsten Deerberg
Adresse:	Triftenweg 40 32609 Hüllhorst
Landesverband:	Westfalen
Fax:	0 57 44 - 92 07 41
Mobil:	01 51 - 20 12 56 52
Email:	cd@my-deerberg.de
<u>betreute Disziplinen:</u>	
Springen:	Kl. E bis S - national
Dressur:	Kl. E bis S - national
Vielseitigkeit:	Kl. E bis S - national
Fahren:	Kl. E bis S - national
Voltigieren:	x
Breitensportliche WB:	x
Punkte:	5 Punkte

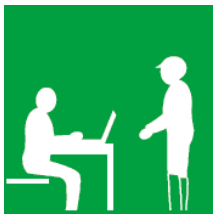

FN-Gekennzeichnete Meldestellenbüros

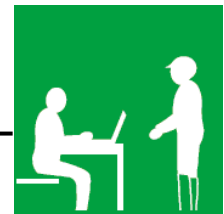

LV Westfalen

Meldestellenbüro:	Turnierservice van Kerckhove
Ansprechpartner:	Daniel Kerckhove van
Adresse:	Carolus-Magnus-Str. 14 34431 Marsberg
Landesverband:	Westfalen
Telefon:	0 29 92 - 18 14
Fax:	0 29 92 - 90 39 52
Email:	vankerckhove@t-online.de
Internet:	www.vkturnierservice.de
<u>betreute Disziplinen:</u>	
Springen:	Kl. E bis S - national
Dressur:	Kl. E bis S - national
Vielseitigkeit:	Kl. E bis L - national
Breitensportliche WB:	x
Punkte:	5 Punkte
Meldestellenbüro:	Turnierorganisation Falk Schlömer
Ansprechpartner:	Falk Schlömer
Adresse:	Aabauerschaft 6 48366 Laer
Landesverband:	Westfalen
Telefon:	0 25 54 - 5 74
Fax:	0 25 54 - 4 03
Email:	info@turnierorg.de
Internet:	www.turnierorg.de
<u>betreute Disziplinen:</u>	
Springen:	Kl. E bis S - national und international
Dressur:	Kl. E bis S - national und international
Vielseitigkeit:	Kl. E bis S - national
Fahren:	Kl. E bis S - national und international
Breitensportliche WB:	x
Punkte:	5 Punkte